NEL NOVEMBRE DEL 87 ALLA RIUNIONE ANNUALE DEI SOCI, SI E' PRESENTATA LA NIPOTE DEL SOCIO GIACOMO MARIANI, (LUI NON ERA IN BUONA SALUTE), E CI HA CONSEGNATO N° 32 MONETE D'ORO DA METTERE COME PREMI IN UNA GARA NAZIONALE DI ALLIEVI. (questo e' sempre stato il suo desiderio). DIFATTI LA FEDERAZIONE CI AFFIDO' L'ORGANIZZAZIONE DI UNA GARA NAZIONALE DI COMBINATO A QUEI TEMPI DENOMINATA PUNTO E TIRO. CHE VIDE AL VIA 32 ALLIEVI DI TUTTA L'ITALIA, NEL FRATTEMPO PERO'LUI ERA MANCATO, MA IL SUO DESIDERIO FU ESAUDITO. GRAZIE GIACOMO A NOME DELLA SOCIETA' E DI TUTTI I RAGAZZI.ALLA FINE DEL 1987 SUBIMMO IL PRIMO DI UNO DEI TANTI FURTI POI VERIVICATESI. LE PORTE DI PROTEZIONE ERANO IN LEGNO, QUINDI PER PRIMA COSA RINFORZAMMO LE PORTE ESISTENTI CON PORTE DI FERRO. QUELL'ANNO PER LA PRIMA VOLTA FU ORGANIZZATO UN CAPOD'ANNO IN BOCCIOFILA SI RIPETE' PER ALTRI 2 ANNI, MA TROPPE ERANO LE REGOLE DA RISPETTARE E DI CONSEGUENZA SI SMISE. L'ATTIVITA' CIRCONDARIALE 1988 RIPRESE CON LA NOVITA' CHE LE GARE DI CAT. C. D. VENGANO ORGANIZZATE DA DUE SOCIETA' DIVERSE, MOLTI PROBLEMI IN MENO.LA NOSTRA DI CAT D. VIENE VINTA DALL'ALLIEVO DIEGO CON GALLETTI.INTANTO ALL'INIZIO 19 88 AVEVAMO UN NUTRITO NUMERO DI ALLIEVI, CHE NEGLI ANNI PRECEDENTI, AVEVANO VINTO SELEZIONI PER I CAMPIONATI ITALIANI, SFORANDO IL TITOLO A LOANO CON LA TERNA GIANELLI ROBERTO .- MONEGO LUCA – GADALETA G DI SEGUITO TROVERETE UNA FOTO DI OTTO ALLIEVI SCHIERATI A RAPALLO. IN QUEGLI ANNI OLTRE AL GIA' CITATO ALFREDO, SOCIO AIUTO BARISTA SERALE, AVEVAMO ANCHE UN AIUTO POMERIDIANO (ITALO NON STAVA BENE) CON LA SIGNORINA DANIELA. DI CONSEGUENZA ERAVAMO STATI COSTRETTI AD AUMETARE I PREZZI DEI VARI PRODOTTI DEL BAR E DELLA CANTINA. FORSE MI SONO DIMENTICATO DI DIRE CHE IN TUTTE LE GARE SOCIALI A SORTEGGIO I SOCI VINCENTI DOVEVANO RITIRARE DALLA CANTINA PRODOTTI IN MERCIE. FACEVAMO A QUEI TEMPI LE GARI PASQUALI E NATALIZIE CON PREMI PER TUTTI, UNA VOLTA SI RAGGIUNSE GLI OTTANTA ISCRITTI, E PER NON LASCIARE FUORI QUALCUNO SI GIOCO' A CINQUINE.NEL 1989 FU FATTA UNA GARA NAZIONALE A QUADRETTE, VALIDA PERLA COPPA ITALIA, VINSE LA FORMAZIONE COMPOSTA DA CAUDERA-AGHEM-SUINI RADICI- SU LOSANO PASTRE PAUTASSO ANDREOLI. ALLA FINA DI QUELL'ESTATE IL SOCIO ALFREDO COMUNICO' CHE PER MOTIVI FAMIGLIARI NON POTEVA PIU' SVOLGERE IL SUO SERVIZIO, CI ARRANGIAMMO PER UN PO', MA CI AVVIAVAMO VERSO UNA SPECIE DI GESTIONE FAMILIARE, E COSI FU ALL'INZIO DEGLI ANNI 90 ANCHE LA SIGNORINA DANIELA LASCIO' E SUBENTRO LA FAMIGLIA SCOTTI ERANO 4 SOCI, PADRE MADRE E DUE SORELLE CHE PER ALCUNI ANNI CI AIUTARONO. NEL 1989 SI DISPUTO' POI L'ULTIMO TROFEO 4 VENTI. POI PROSEGUI ANCORA PER TRE ANNI COME TIPOGRAFIA OLIMPIA, MA CHE POI PER SVARIATI MOTIVI NON FU' PIU' ORGANIZZATO.NEL LUGLIO DEL 91 INIZIO IL RIFACIMENTI DEI CAMPI ESTERNI, ANCHE PERCHE' ERA TERMINATO IL MURO DI SOSTEGNO, (CON AIUTO ARVEDI) E QUINDI CI PERMISE DI CREARE L'OTTAVO CAMPO ESTERNO.
VEDERE DI SEGUITO FOTO MURO E FOTO RIFACIMENTO CAMPI.
ALLA FINE DI AGOSTO SI GIOCAVA IL PRIMO MEMORIAL DEL BUONO ED I NUOVI CAMPI ERANO PRONTI. IN TUTTI QUEI ANNI SONO STATE ORGANIZZATE VARIE GARE SPONSORIZZATE, RICORDO PER DOVERE VERSO GLI SPONSOR; Sanson, Dilly, ARVEDI, GenoaClub Riva T,Memorial Repetto, Mobili Ring.Mercati Tigullio.

DICEVO PRIMA CHE ALL'INIZIO DEL 1988 AVEVAMO UNA DECINA DI ALLIEVI. QUI SOTTO IN UNA FOTO SCATTATA A RAPALLO, LI GUIDAVA MONEGO BRUNO NELL'ORDINE DA SINISTRA; GIANELLI ROBERTO-GADALETA GIUSEPPE-NICOLINI NICOLA-CASTAGNOLA DIEGO- IL DIRIGENTE CATAGNOLA PISSA CAVALLERO MARCO –MONEGO LUCA-ZOLEZZI MARCELLO-CUROTTO ANDREA. MNCANO DALLA FOTO, MUZIO IURY – E LEVERONE GABRIELE. IN UN'ALTRA FOTO SIMILE A QUESTA SOTTO C'E' ANCHE MONEGO BRUNO. PURTROPPO DI QUEL GRUPPO DI ALLIEVI ATTUALMENTE GIOCANO SOLAMENTE; NICOLINI N. GIANELLI R CASTAGNOLA D. E LEVERONE GABRIELE CHE HA RIPRESO NEL 2014. MOMENTANEAMENTE X MOTIVI DI LAVORO (anche se tesserato F.I.B.)NON GIOCA MUZIO Y. MENTRE GADALETA G. CHE SI E' TRASFERITO NEGLI STATI UNITI, RAPPRESENTA DA ALCUNI ANNI GLI U.S.A. AI CAMPIONATI MONDIALI.

SE NON RICORDO MALE NEL 1991 L'U.B.I. CAMBIA SIGLA E DIVENTA F.I.B. NOTA BENE CI POTREBBE ESSERE QUALCHE BALSELLO DI DATE, MA NON E' FACILE FARA TUTTO A PUNTINO, L'IMPORTANTE E RICORDARE MOMENTI DI BOCCIOFILA RIVANA. NEL MARZO DEL 1992 VENIVA PROPOSTO DA ALCUNI SOCI (in particolare STAGNARO VITTORIO TUIN.GHEZZI LINDORO LINDO, E BREGANTE NINO) LA MESSA IN OPERA DI UN BILIARDO, IL CONSIGLIO DECISE PER IL SI ED L'11 -04.1992 FU INSTALLATO NEL LOCALE BAR, LATO VERANDA, UN BUON BILIARDO, TUTT'ORA FUNZIONANTE.
NEL MARZO DEL 1994 LA TERNA COMPOSTA DA CASTAGNOLA D. PORTA A. CAVALLERO F. DOPO AVER VINTO LA SELEZIONE LOCALE PER IL CAMPIONATO ITALIANO, NELLA FASE FINALE AD ALBISOLA, NEL CONTESTO DI 64 TERNE SALE SUL GRADINO DEL TERZO POSTO SFIORANDO LA VITTORIA. VEDI FOTO.
ALLA META' DEGLI ANNI NOVANTA, ENTRA A FAR PARTE DEL CONSIGLIO STAGNARO DANTINO. CHE DOPO LA PREMATURA SCOMPARSA AVVENUTA IL DUE LUGLIO 1996 DELL'AMATO PRESIDENTE GHIO DINO (MUDI), ALLA FINA DI OTTOBRE DI QUELL'ANNO DIVANTERA' PRESIDENTE, E TUTT'ORA IN CARICA.
NEL PERIODO ESTIVO 97/98 SI ORGANIZZO' UNA GARA SOCIALE A PUNTI, CHE VIDE VINCITORE CASTAGNOLA D., SU AZARO PINO. E DEVINCENZI GIOVANNI.

SIAMO A RAPALLO INIZIA
L'AVVENTURA DEGLI ALLIEVI

CARA DI CAVI CAT. D. 1988

1° CASTAGNOLA BEPIN. STAGNARO
2° CASTAGNOLA PISSA . SERVANTE
5/8. ZOPPI- ZOLEZZI LUIGI.

GARA RIVANA CAT D 1988

1° CLAS. . CASTAGNOLA DIEGO

CALLETTI ANDREA

GARA DI S.M.L. CAT. D.

3/4. CLAS. G.CARLO BEPIN.

GARA - INTERPROVINCIALE - 1988
CAT. C.
FIORITURA. IN QUEL. PERIODO

GARA· INTERPROVINCIALE CAT· C.
22·5·1988
1° CLAS. BETTONI'·P· MASSONE A
5/8 CLAS CASTAGNOLA·E· MASSA·P·

GARE. CAT. C E CAT D
- RIVA. TRICOSO. 89 -
ALLA MEMORIA. G. FAZZERI
1° CLAS C A.B.C.
1° CLAS. D. RIVANA.

GARA. A. TERNE A. POULE
RIVA.T. MARZO. 89. 1°CLAS. RIVANA

RAGAZZI SCUOLE. APRILE. 1989

GARA ALLIEVI ALLA MEMORIA DEL SOCIO G. MARIANI. CHE HA OFFERTO PREMI IN MEDAGLIE ORO.
NELLA PAGINA SEGUENTE I VINCITORI.

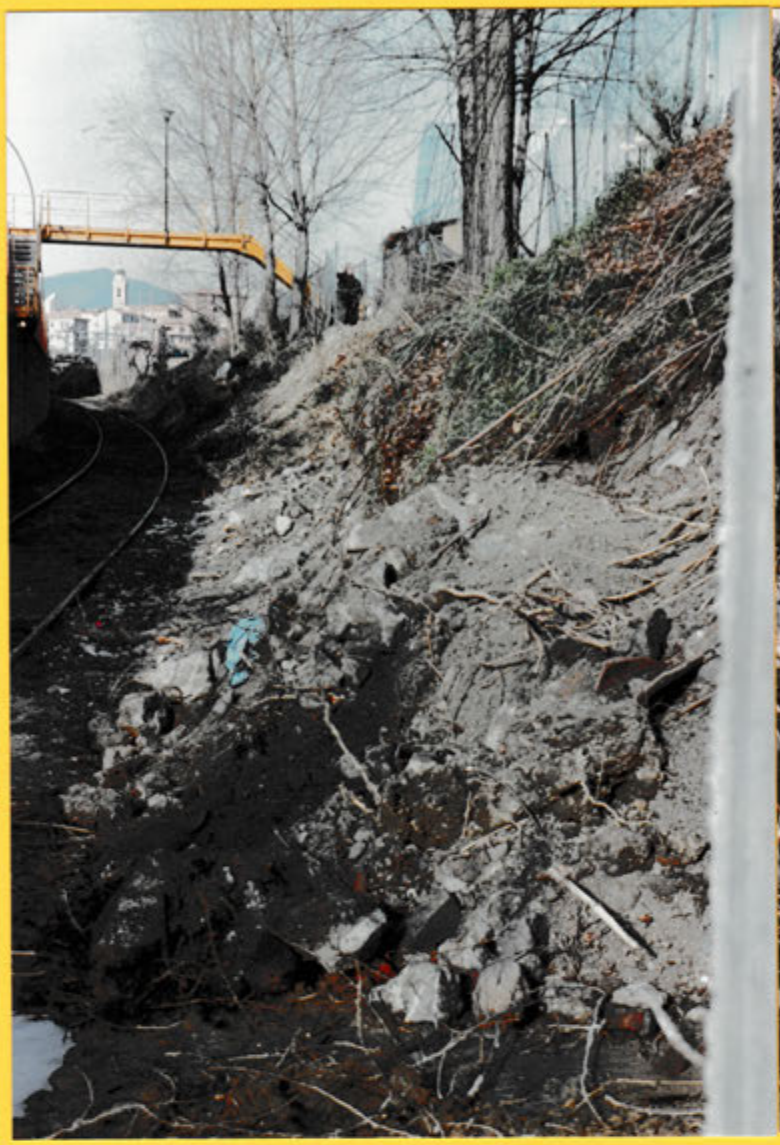

INIZIO LAVORI MURO DI SOSTEGNO
E CANTINE - LUGLIO - 90 -

030714

COMUNE di SESTRI LEVANTE
ASSESSORATO LL.PP.
LAVORI DI COMPLETAMENTO AREA
BOCC. RIVANA
CONCESSIONE N° 110 DEL 16/12/1988
FINANZIAMENTO CON FONDI DELLA PROVINCIA
DI GENOVA DELLA COMUNITA MONTANA VAL
PETRONIO E DEL COMUNE DI SESTRI LEV.
IMPRESA : SELCO s.r.l.
VIA NAZIONALE, 256 SESTRI LEVANTE
PROGETTO : Prov. di GENOVA
DIRETT. LAVORI : Geom. E. VIVARELLI
RESPONSABILE CANTIERE : Geom. R. BOLLERI
-IMPORTO - 60.000.000

TERMINE PRIMA PARTE DEI LAVORI - CON AIUTI ARVEDI
MARZO - APRILE - 1991

INIZIO LAVORI SISTEMAZIONE
CAMPI ESTERNI LUGLIO 91

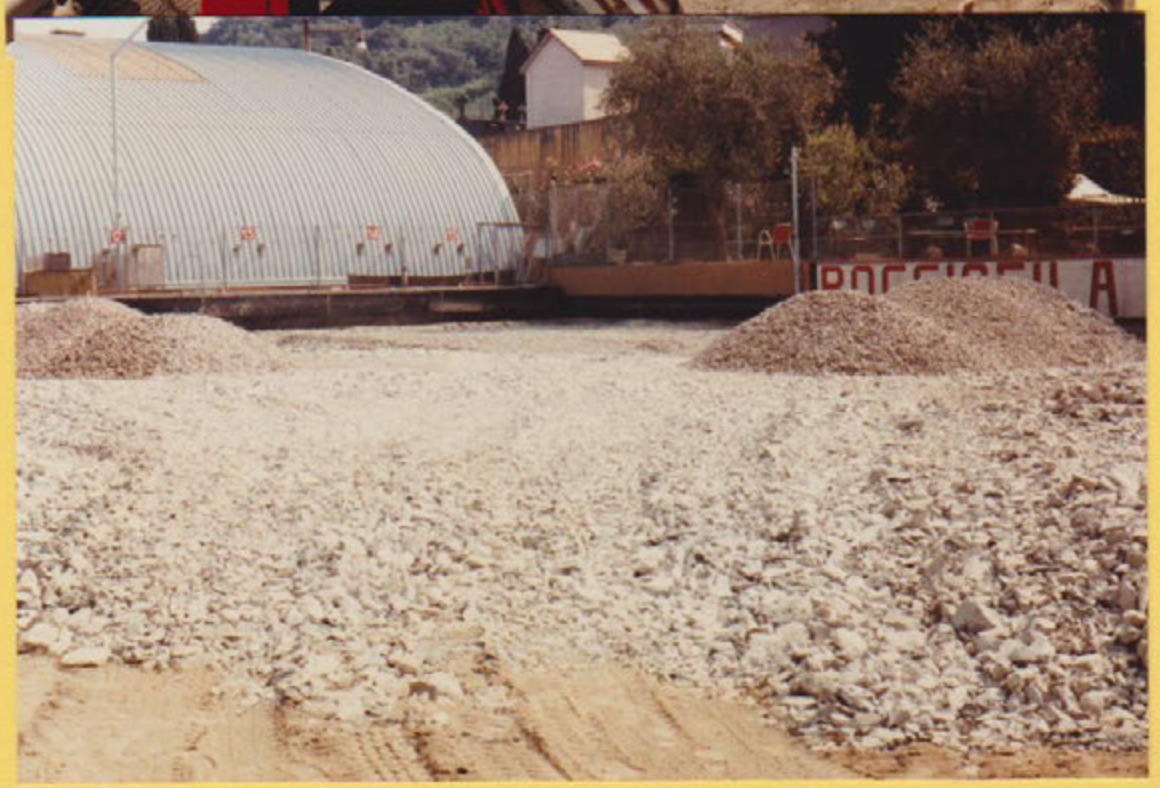

BOCCIOFILA

BOCC

FIDEA

LAVORI DI ULTIMAZIONE
CAMPI - VERSO 20 AGOSTO - 91

1° GARA . GIOCATA -
IN MEMORIA DI R. DEL BUONO -

FESTA GENOANA ORGANIZZATA DAL GENOA CLUB
RIVA TRIGOSO
DICEMBRE 1992
SOTTO SI RICONOSCE BORTOLAZZI - PISSA
CHICCHI - ALVARO - EDERNIO

SEL. CAM. ITAL. A. S. BARTOLOMEO
-1892-
1° BASSO. A. DENTONE. G.

GARA · INTERCOMITARIALE
CAT · C. 1° LIZZA · DEBARBIERI
1992 - 2° PORTA · CASTAGNOLA

2° COPPA R. DEL BUONO
1992 - AGOSTO - 1° CANEPA - FERRARI
2° PICASSO - DONDERO

GARA. A TERNE. MOBILI RING.
FEBBRAIO- 93- 1° MALATTO. G. A PERFETTI

GARA DI CALENDARIO. 93. GIUGNO-
S. STEFANO. 1° BETTONI - GRIFENTI. MASSA

SISTEMAZIONE TERRAZZA
PRIMAVERA · 93

FEBBRAIO - 94 SISTEMAZIONE
AREA INTORNO AL BAR.

CAT. C

CAT. D

CAMPIONI SOCIALI 94

FINALISTI A TERME
CON DISSA MUDI AGO.

VINCITORI SEL. A TERNE. CAT. C
APRILE. 94 1° RIVANA
- PORTA - CASSACIOLA CAVALIERO

FASE FINALE AO ALBISOLA SUP. 21/22-5-94
64 TERNE A. POULE 3° CLAS. RIVANA
1° SAVONA 2° FABIANO. ELIMINATE VENEZIA UDINE
LITORALE CARRARA. DOMODOSSOLA. VIBO VALENTIA
SCONFITTI 10.13 IN SEMIFINALE DA FABIANO.

FABIANO
LA SPEZIA
IN SEMIFINALE
BARACCHINI
BONVICINI
ROBERTI

CHIESA
DI
ALBISOLA
SUP
VICINO
STADIONE
E CAMPI

PER ENTRARE
NEI 4
INCONTRIAMO
VIBO
VALENTIA
CATANZARO.

MONEGLIA. 17.7.94 3.
1° MARENCO. DIETRONAVE DIEGO RAICIO

NEL 1996 LA GARA MEMORIAL DELBUONO VIENE PORTATA A TERNE, COSI PER ALTRI DUE ANNI, POI SI RITORNA A COPPIE VEDERE RESOCONTI DELLA GARA IN UN CAPITOLO A PARTE.
IN QUELL'ANNO LA FAMIGLIA SCOTTI DECLINO' L'INCARICO DI SOCI BARISTI, (per motivi di famiglia) SUBENTRO' COME COLLABORATORE RESPONSABILE IL SOCIO SARACCO Daniele CON SUA MOGLIE BARBARA, UNA COPPIA PERFETTA PER LE NOSTRE ESIGENZE, TUTTO FUNZIONAVA A MERAVIGLIA, QUANDO UNA SERA DEL MESE DI SETTEMBRE 1998, CHIUSO IL BAR,NELL'ANDARE A CASA CON IL SUO MOTORINO, EBBE UN INCIDENTE SUI BINARI DEL TRENO DEL CANTIERE. NON SI RIPRESE PIU' E DOPO UNA SETTIMANA DI AGONIA SPIRO'.
L'ANNO SUCCESIVO PER MERITO DELLA FAMIGLIA E DI AMICI VENNERO ORGANIZZATE DUE GARE IN SUO RICORDO. VEDERE DI SEGUITO SERVIZIO FOTOGRAFICO.
LA SOSTITUZIONE AL BAR FU FATTA CON LA FAMIGLIA CHICCHIZOLA SERGIO E SUA MOGLIE ESTER, ANCHE QUESTA COPPIA FUNZIONO'ALLA GRANDE.RITORNANDO AGLI EVENTI PER LA PRIMA VOLTA SI GIOCO' UNA GARA A TERNE IN RICORDO DELL'ANNIVERSARIO DELLA LIBERAZIONE ERA IL 1995 PERCIO' IL 50° LA GARA FU VINTA DA CASTAGNOLA D. PISSA E BERTELLA PREMIATI DAL PARTIGIANO NACCARI, FRATELLO DEL COMANDANTE VIRGOLA, CON UN QUADRO IN ARDESIA, ANCORA OGGI ESPOSTO NEL LOCALE BAR.
DOPO ALCUNI ANNI LA GARA CHE SI GIOCAVA A FEBBRAIO VENNE SPOSTATA NELLA SUA DATA NATURALE DEL 25 – 04 – TUTT'ORA SI GIOCA ANCORA ANCHE SE MODALITA'VARIE.
NEL MESE DI NOVEMBRE 1996 FU DISPUTATA UNA GARA INTERNAZIONALE DI PETANQUE, (Memorial Serrando 9) NEL BOCCIODROMO PREPARATO PER LO SCOPO. PRESIENZIO' ANCHE IL PRESIDENTE FEDERALE ROMOLO RIZZOLI.
ALLA FINE DEL 1999 IL GIOCATORE MUZIO IURY' SI TRASFERI' A GENOVA (A.B. GENOVA) E CASTAGNOLA DIEGO GIOCATORE DI CAT.B. (Da alcuni anni) SI TRASFERI' ALL' A.B. CHIAVARESE.
LE NOSTRE VITTORIE DI QUELLI ANNI SONO VISIBILI CON FOTO NELLE PAGINE SEGUENTI. FOTO DI MIGLIORAMENTI DELLA ZONA ESTERNA BAR SONO FOTOGRAFATI.

50° LIBERAZIONE 95

1° RIVANA (BERTELLA - CASTAGNOLA G. E DIEGO)

2° ABC (BINI SERVENTE AMEGLIANO)

FOTO DI PISSA CON(BAICIN) SAMBUCETI G.B.
AMICI DI BOCCE E DI SCOPONE
SOTTO LA FOTO DI SCHIENA RITRAE PISSA
CON LA MAGLIA N°10 (COME MIGLIORE ACCOSTATORE)
- ANNO 1995 -

TAVOLATA DI SCOPONISTI - AGOSTO 1995

ARRIVA IL PRETE A BENEDIRE BISOGNA PULIRE

ALESSANDRIA - TERNE CAT D 1995

CAMPIONATO ITALIANO

RIVANA 3° CLAS.

MOMENTI DI PREMIAZIONE

ALESSANDRIA

TERME

MUZIO G PORFIDO M MOCATTO G
IMPEGNATI AD ALESSANDRIA

FEB. 2001. AN. 56 LIBERAZIONE

CAT B/D. CC 1° MURIO J. GIANELLI R. ABC.
2° MARIANI L. BERTOLOTTO G. ABC

CAT D 1° ABC - SOLORO L. MONTEDONICO
2° S. STEFANO ZUFFONI PARMIGIANI

IL - 2 - LUGLIO - 96 - ORE 9.45 : ALL'OSPEDALE DI S.MARTINO GENOVA MUORE IL NOSTRO AMATO PRESIDENTE DINO GHIO (MUDI) PARTIGIANO BELLAMY

IL CONSIGLIO IN SEDUTA STRAORDINARIA DECIDE DI FARE MANIFESTO FUNERARIO, DI SOSPENDERE PER TUTTA LA SETTIMANA LE GARE IN PROGRAMMA, E ~~DI~~ CONCEDE AI GIOVANI DELLA BOCCIOFILA (EX ALLIEVI) DI UTILIZZARE IL NOME DELL'ASSOCIAZIONE PER UN OMAGGIO FLOREALE. INOLTRE IL GIORNO DEI FUNERALI CHIUSURA TOTALE DELLA SOCIETA'.

IL PRESIDENTE LUNEDI 24.6.96 GIOCA E ADEMPIE AL SUO DOVERE SOCIALE, ALLA SERA SI SENTE POCO BENE, VIENE RICOVERATO A LAVAGNA IL POMERIGGIO DI GIOVEDI' 27-6.96 ALLE ORE 20.30 VIENE OPERATO, TUTTO PROCEDE PER IL MEGLIO, MA AL VENERDI' COMINCIANO LE PRIME COMPLICAZIONI POST OPERATORIE, DOMENICA 30.06.96 ULTIMO TENTATIVO, E' PORTATO A SAN MARTINO IN RIANIMAZIONE PURTROPPO SENZA RISULTATO-

FUNERALE GIOVEDI – 4-7-96 ORE 15
PARTENZA DALLA SEDE DEL P.D.S. DI RIVA T.

UTENSILERIA

P

MOMENTI DEL FUNERALE
L'IMMENSA FOLLA.

L'ORAZIONE TENUTA DAL PROF FERRARI DAVANTI AL CIMITERO DI S. BARTOLOMEO

SOTTO L'ULTIMO SALUTO A UN GRANDE UOMO SI NOTANO NELLA FOTO I NOSTRI GIOVANI CON LA DIVISA SOCIALE.

- ULTIMA FOTO - A SANTO STEFANO - GIUGNO 96
IN OCCASIONE DELLA VITTORIA DI STAGNARO G.C
E SERVENTE MARCO. ERA SUA ABITUDINE PRESEN=
ZIARE ALLE FINALI DEI SUOI GIOCATORI. E GIOIRE
CON LORO. NELLA FOTO
ANCHE BOSI E OLIVIERI R.
IL QUALE ALLA FINE DEL FUNE=
RALE, COMPLIMENTANDOSI CON
L'ORATORE SIG. FERRARI
COMMENTO -
TROPPO - FACILE (Giovanni Castagnola)

RIPRISTINO GRIGLIA DI RECINZIONE CON CANCELLATA COLLABORA PER IL FERRO IL COMUNE
INIZIO SETTEMBRE 96.

ALTRE LAVORAZIONI ANNO 1996

FINALISTI MEMORIAL BREGANTE (LANDO)
1996

SOTTO - 1997

2°CLAS. A LAVAGNA MEMORIAL PODESTA 1997

1°CLAS GARA NOTTURNA CAVI DI LAVAGNA

SOCIO BARISTA DANIELE SARACCO 1997

FINALISTI GARA MEMORIAL R. OLIVA 1997

MEMORIAL D. SARACCO SETTEMBRE 1999
1° CLAS. MICHELI - T. BOTTO D

SOCI STORICI DELLA RIVANA 1999

FOTO DI GRUPPO DI CICLISTI CHE OSPITIAMO
NELLE NOSTRE STRUTTURE
1998
GRUPPO DI SOCI DELLE GARE SOCIALI

MEMORIAL · DANIELE SET. 99 PER SOLI SOCI
1° ARBA SETT. DICHERO

SOCI SCOPONISTI ESTIVI
GAUDARE LE FACCE

LIBERAZIONE 2000 CAT D
1° RIVA PIETRONAVE MARENGO
2° RIVA MALATTO - MUZIO

LIBERAZIONE 2000 B/D ecc.
1° CAVESE LOCATELLI DEVINCENZI
2° PERGITIONE BELLAFRONTE. BASSO G.

LIBERAZIONE
FEB. 99
1° DELFINO
RATTO
RAPALLO
2° ALALO
RAVERA
CAUESE

LIBERAZIONE
CAT
D
1° 2° RIVA
DENTONE
MALATTO
EDDA
DALMOLIN

MEMORIAL
BRECANTEU
CAT C
1° RAPALLO
2° CAUESE

MEMORIAL R. OLIVA. 7. 3. 99
3° BETTONI PERAZZO S. PERAZZO G.L
2° MONTEVERDE DELFINO . BARBIERI

1999 LA TERNA RIVANA A PINEROLO
CAM. IT. SCHERZI CASSOLA DAL MOLIN.

MEMORIAL SOCI 2001 FINALISTI CAT C
ROSSI A. PISSA- LIZZA I- DEVINCENZI LORY

SOTTO FINALISTI GARA ESTIVA 2002 COPPIE

GARA LIBERAZIONE 2003

FORMAZIONI - FINALISTE

MEMORIAL. (CASTAGNOLA BEPIN) FEB. 2003

1°CLAS RIVANA (ARINA. CHIAPPARA MONESCO) 2°CLAS DLF.

RIVANA CAT D

2004

NEOVATA MONEGLIESE 2004

RIVANA CAT C 2004

FESTA. PASQUALE - FARA SOCIALE 2004

59° AN. LIBERAZIONE. 1° CAVESE 2° S. STEFANO

← TORRE F. (CALCARESE)

SEL. CAM. ITAL. CAT. C. IND. 1° RIVONA. CAMPIONESI.

MAGGIO - 2004 - FINALISTI - GARA CATC. MONEGLIA
1° PERGITTONE CAVAGNARO VOLPONE - 2° RIVANA. PISSA CAMPOMENOSI

N.B. LA NUOVA MAGLIA - CON RELATIVO SPONSOR
ASSERETO - TRAMITE CARLO OLIVIERI

GARA DI MONEGLIA - FORCHETTE ALL'OPERA E' AMICI DELLA LAVAGNESE.

MEMORIAL O BRESANTE - GARA A TERNE CAT C

28 TERNE - MARZO - 2005 -

1° CLAS PERGITTONE

2° CLAS. CAVESE

RECORDS MUSANTE GABRIELE 3/4 BRESANTE - L122A-D GIONELLI R

MUSSO R BRESANTE A DELCORSO - L122A - I

GARA - PASQUALE A PUNTI - VINCITORE
PIETRONAVE - MARIO 20 DAL MOUNA. (2005)

NEVE IN BOCCIOFILA FEBBRAIO - 2005 -

MEMORIAL. R. OLIVA - CAT D TERNE - MARZO - 2005.

1° CLAS ROSSI - SUT PIETRONAVE ROCCA MUZIO - MOLATTO - DEMONE

3°
CLAS.
MONEGLIESE
SCHERZI
SALINO
BASSO

PASQUA - 2005 - VISITA DEL VESCOVO
IN OCCASIONE DELLA BENEZIONE ANNUALE

DA SINISTRA - SOCIO - SALVATORE COSCINO
L'EX PRESIDENTE BORCHI DARIO
IL VESCOVO
IL PRESIDENTE ATTUALE STASNARO DANTINO
IL PARROCO DI TRIGOSO

PASQUA - 2005 - VISITA DEL VESCOVO

IN OCCASIONE DELLA BENEZIONE ANNUALE

DA SINISTRA - SOCIO - SALVATORE COSCINO

L'EX PRESIDENTE BORCHI DARIO

IL VESCOVO

IL PRESIDENTE ATTUALE STASNARO DANTINO

IL PARROCO DI TRIGOSO

COPPIE S. STEFANO - GIUGNO - 2005

1° CLASS RIVANA SUL PIETRONAVE

IN COMPAGNIA DI BREGANTE ANGELO

GIOCHINO ESTIVO

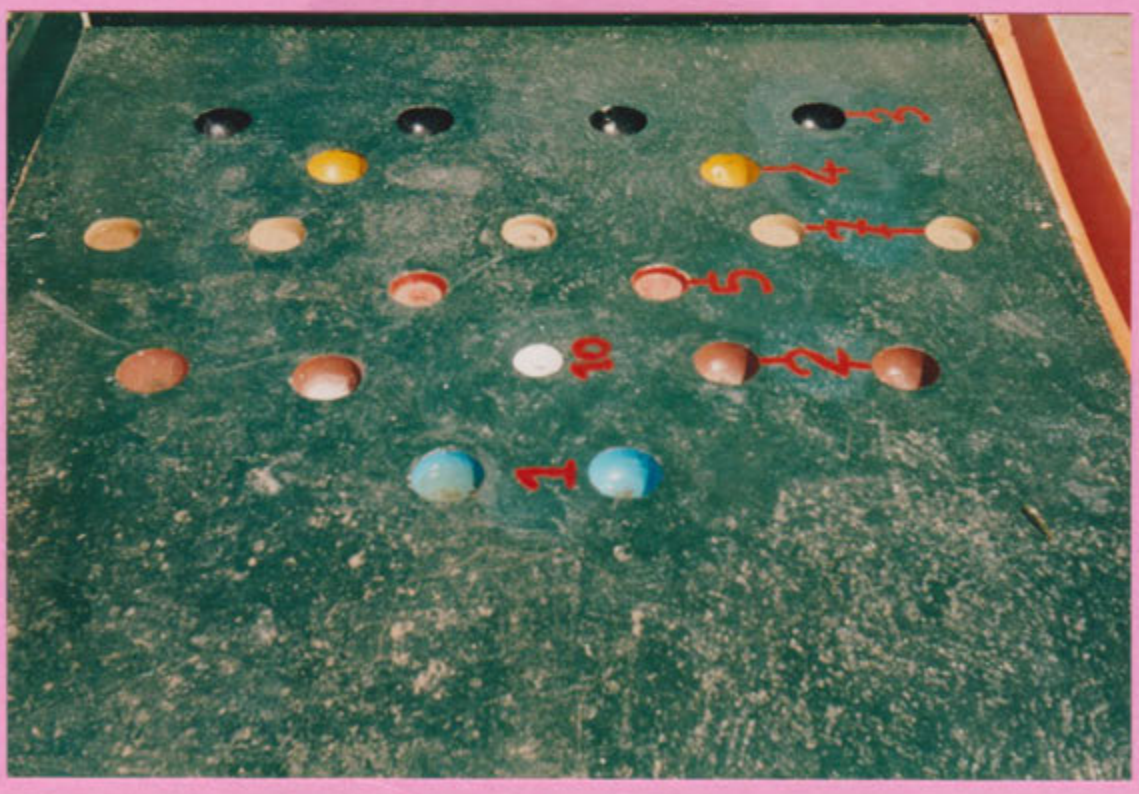

SUT - PIETRONAVE

FORMAZIONE - PERGITTONE - 2005 - 2006 - . GIOCANO IX I LORO INCONTRI NEL NOSTRO BOCCIODROMO

IL SOCIO LAVAGNA CELSO - IO TIFOSO DI PERGITTONE

ORGANIZZAZIONE DI GARA SOCIALE - 2005
GIOCATORI E ORGANIZZATORI

GARA A COPPIE CAT. C A POULE - 32 - FORMAZIONI
A RICORDO DEL 10° ANNIVERSARIO SOCIO GIULIANO GRISENTI
SOPRA LE QUATTRO FORMAZIONI SEMIFINALISTE

I FAMIGLIARI DI GRISENTI I FIGLI LA MOGLIE LA NUORA
E IL NIPOTE FIGLIO DI GIORGIO CON I VINCITORI
CAVALLERO FABIO - PETTENATI WALTER

GARA ESTIVA · ULTIMA DOMENICA DI LUGLIO - 06
A COPPIE A POULE · 16 FORMAZIONI - CON MAGLIE
DEGLI SPONSOR CORTESSIATE (GARA DI NUOVO TIPO).

LE MAGLIE ESPOSTE PER FARE UN PÒ DI RECLAME

GLI ORGANIZZATORI (PISSA CON LA MAGLIA ASSERETO AURORA 31)

Colorline 220g/m²
CANSON 131 Canari
3 148957 415021

1° CLAS. BALCABENE P. FERRARI F(MONDI) 2° CLAS. CANEPA G. LIZZA D. (AG GIANELLI)
LA GARA A COPPIE AC - B.B - HA AVUTO ENORME SUCCESSO
BISOGNA PROVARE AD ARRIVARE A 32 COPPIE
3° 4° CLAS. PICASSO DELFINO — MONTAGNOLI GRASSI

Club
LAMBRETTA

31
31

I RAGAZZI DI PERGITTONE CON L'ALLENATORE CHE DISPUTANO I TIRI VELOCI NEL CAMPIONATO DI B

LA QUADRETTA DELLA RIVIERA CHE HA GIOCATO LA GARA DI ALASSIO - NELLA FOTO SONO SUI CAMPI ESTERNI DI ANDORA.

LE QUATTRO FORMAZIONI ARRIVATE IN SEMIFINALE NELLA GARA DI CAT D. GIOCATA A RIVA IL 11-03-07 - 1°CLAS. DEIVA CON BARDI - PASSANO 2°CAVAGNA DONDERO MARZINO

LA FORMAZIONE DELLA RIVANA CHE FINALMENTE E' RIUSCITA AD APPRODARE ALLA SERIE C. DOPO SPARESSIO CON DONDERO SUPERATA 7-3 E DEIVESE 9-1. SI E' GIOCATO A LAVAGNA IL 11-04-07 - LUNEDI DI' PASQUA

GARA DI DELUA CAT D
PRESENTI 28 COPPIE

1° CLAS RUANA

PARMIGIANI GIGINO
BOBBIO LUIGI

ERA IL 25-MARZO-07
LA DOMENICA SUCCESIVA
IL 01-04-07 I DUE SI
RIPETONO ~~A~~ TERNE
A RAPALLO CON L'INNESTO
DI ROSSI A. LA FASE
FINALE NOCEDI D HA
SOSTITUITO BOBBIO.

25-04-07
62°
AN. LIBERAZIONE
1°CLAS
RIVANA
DENTONE G.
BOBBIO L
MONESO B
2°CLAS
MONEONE

PRESENTI 26 TERNE
LE FOTO MOSTRANO I
FINALISTI I GIOCATORI
IN CAMPO E LA PREMIAZIONE
DA PARTE DEL PRES. ANPI
AL GIOCATORE PIÙ ANZIANO
DEI 8 FINALISTI. MALATTO GINO
PREMIO - PILA DE BORDONE